

Junta Informativa del Grado Once

Lisa McCahon
Coordinadora de IB

Teresa Ignaitis
Consejera de Universidades y Carreras

Grado Once

IB

Junta Informativa

11 de septiembre de 2019

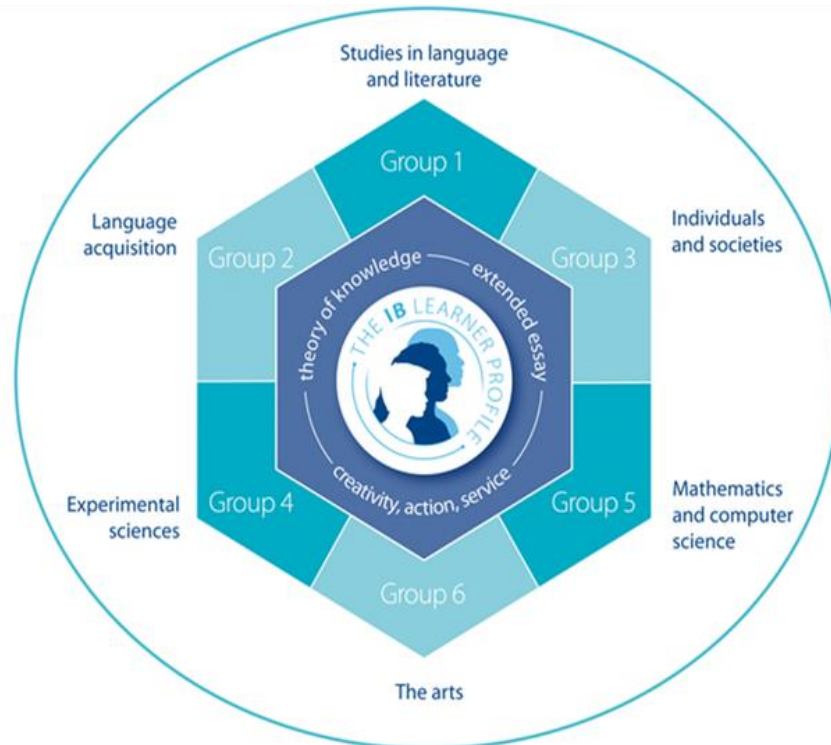

Habr  oportunidades de
preguntas despu  de la
presentaci n de IB y
universidades

Favor de anotar las preguntas que
tenga sobre la presentaci n para
hacerlas al final

Términos usados en IB

- **Anticipado** = Palabra que se refiere a los candidatos al diploma en el grado once.
- **Diploma** = Un candidato que ha completado el diploma.
- **Curso** = Un estudiante que toma algunas clases individuales, pero no el diploma completo (Certificado).

Cursos de IB ofrecidos en Sequoia

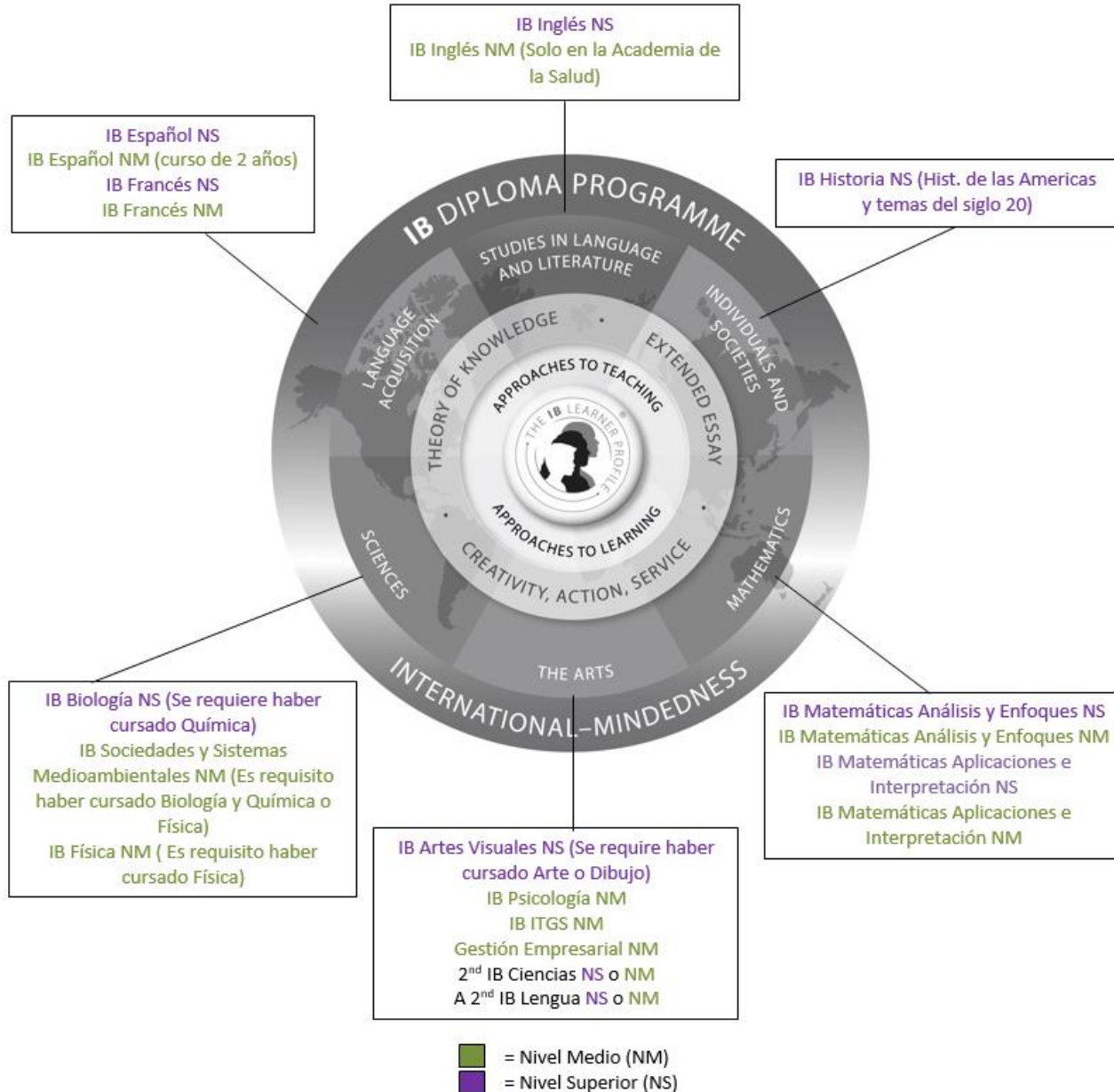

¿Como es IB diferente?

- Ayuda a pensar críticamente
- Más riguroso / más trabajo
- El trabajo en grupo fomenta que el trabajo en equipo sea más eficaz
- Mira las cosas a través de otros puntos de vista; apreciar diferentes maneras para resolver un problema y valoras otras culturas
- Mira las cosas a través de un contexto global
- No hay una sola respuesta correcta
- Inspira a los estudiantes a hacer preguntas
- Ser parte de diseñar el problema / pregunta / laboratorio, no sólo caminar a través de medidas para contestarla
- Elección del estudiante
- Aprender cómo investigar
- Aprender cómo formular las ideas y comunicarse oralmente / verbalmente y por escrito.
- Alienta a los estudiantes a involucrarse en sus comunidades

Video de IB: Habilidades que se adquieren del Diploma de IB (En inglés)

<https://www.youtube.com/watch?v=UgHqWqVnsq0&list=PLWBRZtda0pZpznat50rWmduqj9LXsMxj&index=12>

Colegios valoran el tipo de alumnos y personas, que los graduados de IB son....

- Tomar cursos de IB le agrega valor a su aplicación a la universidad
- Más competitiva para la universidad
- Desarrollar habilidades para prepararse para el éxito en la universidad

-www.ibo.org/research

- Alumnos de IB tienen más probabilidades de asistir a la universidad, ir a una escuela selectiva y persistir en la universidad

Misión de Sequoia: IB para todos

- El objetivo de Sequoia es que todos los estudiantes tengan acceso al programa de IB.
- Queremos que todos los estudiantes tomen al menos una clase de IB antes de graduarse en preparación para la universidad.
- IB prepara para todo tipo de instituciones universitarias: públicas, privadas, universidades comunitarias...
- Pregunte a su estudiante si están tomando una clase de IB. Si dicen no, pregúnteles, “ ¿Qué clase de IB vas a tomar el proximo año?”

Antes de que el estudiante deje un Curso IB

- Pregúntele a su hijo:
- "¿Has hablado con el profesor?"
- "¿Le has pedido a tu maestro ayuda adicional?"
- "¿Dónde más en la escuela se puede ir para obtener ayuda adicional?"
- "¿Hay otros miembros del personal en la escuela que podrían ayudarte?"
- "¿Qué es exactamente lo que hace desafiante o difícil? ¿Cómo podemos apoyarte a trabajar a pesar de este desafío? "
- PERO siempre equilibrar con limitaciones el nivel de estrés y siempre dar prioridad a la salud del estudiante

La calificación de IB está compuesta por lo siguiente:

- Examen interno (IA)s.
 - Llevado a cabo por el maestro/a de IB
 - Varía según el curso
 - Ejemplos: ejercicios orales en las clases de lenguas, proyectos, presentaciones en clase, trabajos de laboratorio, investigaciones de matemáticas, y trabajos escritos.
- Examen de mayo
- Puntuación (1-7) (4 es la puntuación mínima para pasar)
- La falta de algún componente dará lugar a una N (sin calificación)

Asesoría Interna de IB (IA) Póliza sobre Trabajo Tarde

- Las asesorías deben entregarse el día indicado. No hay excepciones!
- Las asesorías (IA) incluyen asesorías orales
- Si cualquier asesoría, no es entregada el día indicado, no pueden ser sometidas a la organización de IB y los estudiantes tendrán una asesoría incompleta para esa materia
- Los estudiantes reprobarán la asesoría como parte de la calificación de su clase en Sequoia

Entrega de IA (Examen interno)

- Si estás ausente el día que se vence (sea excusada o no la falta de asistencia), debes enviar tu IA por correo electrónico a tu maestro/a o pedir a un miembro de tu familia que entregue una copia en la oficina de IB o a tu maestro/a.
 - No aceptará ninguna excusa por los motivos por los que no ha sido entregado a tiempo.
- Si entregan por correo una copia electrónica a tu maestro/a de IAs (Examen Interno) o cualquier otro documento importante, debe ser entregado como documento adjunto, NO como un enlace a un documento de google.

Exámenes de IB del grado Once:

- Los estudiantes pueden tomar como máximo dos exámenes SL en el grado 11.
- Solamente en el Nivel Medio (los exámenes del nivel superior son tomados al año siguiente).
- Solamente pueden tomar el examen de IB en el grado 11 en los siguientes cursos:
 - IB ESS (sistemas del medio ambiente)
 - IB Física
 - Gestión Empresarial
 - IB Psicología
 - AP/IB Cálculo
- El examen de matemáticas será de nivel medio si el estudiante está haciendo el diploma y tiene otras tres clases de nivel superior. Esto deja la opción abierta para elegir entre AP Estadística en el grado 12. (SOLAMENTE si tienes otras tres clases de nivel superior).
- El examen de AP cálculo AB es para todos los estudiantes. Recomendamos que tomen ese examen incluso si están tomando la clase de matemáticas de nivel medio. Les da créditos universitarios.

Información del examen de IB

- **La prueba final para todas las clases de honores es tomar el examen final del curso.**
- La inscripción para los exámenes en clase durante septiembre y octubre.
- La inscripción para los exámenes del grado 12 será el próximo año (para los cursos de dos años)
- IB no ofrece ninguna fecha alternativa para los exámenes. Perder un examen dará lugar a no tener una calificación en esa parte de la materia.
 - Si tienen un resfriado, dolor de garganta o se sienten enfermos y deciden no tomar el examen, estarán perjudicando su calificación.

1 DE NOVIEMBRE DE 2019...

ES UNA FECHA IMPORTANTE. DESPUÉS DE ESA FECHA, LOS ESTUDIANTES INSCRITOS EN UNA CLASE DE IB QUE TOMARÁN EL EXAMEN EN MAYO DE 2020 DEBERÁN PERMANECER EN DICHO CURSO HASTA EL FIN DE CURSO. NO HABRÁ NINGUNA EXCEPCIÓN.

Honestidad Académica

- IB y Sequoia se toman muy en serio la honestidad académica.
- La organización de IB define una práctica deshonestas como “un comportamiento deshonesto que resulte en una ventaja injusta para el candidato mismo o cualquier otro candidato en cualquiera de los componentes del examen”.
 - *La información sobre la honestidad académica del programa la pueden encontrar en la página web de la escuela de Sequoia.*
- Ejemplos de prácticas deshonestas son: Plagio, colusión, copiar el trabajo de otro, copiar en exámenes, dar información o recibir información etcétera.
- Favor de revisar las siguientes publicaciones sobre honestidad académica:
 - Panfleto de Honestidad Académica (distribuido en la junta y publicado en la página web)
 - Folleto de Honestidad Académica (distribuido en la junta y publicado en la página web)
 - Publicación general de la Honestidad Académica (en la página web)
- Si hay una práctica deshonestas por parte del estudiante resultará en la aplicación de las consecuencias establecidas en la Política de Integridad Académica del Distrito escolar de Sequoia y la Honestidad Académica en el documento del IB se llevará a cabo.

¿Estás haciendo las tareas del IB de forma honrada?

El IB espera que los alumnos del Programa del Diploma se rijan, en todo su trabajo, por el principio de probidad académica, que incluye citar todas las fuentes utilizadas para una tarea.

El *Reglamento general del Programa del Diploma* define la conducta impropia como toda acción de un alumno por la cual este u otro alumno sale o puede salir beneficiado o injustamente en uno o varios componentes de la evaluación.

PIDE ASESORAMIENTO

Como alumno del Programa del Diploma, es tu responsabilidad garantizar que todo el trabajo que entregas sea auténtico y que todas las fuentes utilizadas estén debidamente citadas. Si tienes cualquier duda, pide asesoramiento.

RECUERDA

- Los alumnos del IB son íntegros y actúan con integridad y honradez.
- Los alumnos del IB deben ser creadores de contenido, no imitadores.
- Si cometes cualquier acto considerado conducta impropia, es posible que no recibas una calificación en la asignatura en cuestión.
- Haz lo correcto; ¡no te olvides de citar tus fuentes!

EJEMPLOS DE CONDUCTA IMPROCEDENTE

- **Plagio:** la presentación de las ideas o el trabajo de otra persona como propios
- **Colusión:** ayudar a la conducta impropia de otro alumno al permitirle, por ejemplo, que copie tu trabajo o lo presente como si fuera propio
- **Doble uso de un trabajo:** la presentación de un mismo trabajo para distintos componentes de evaluación o requisitos del Programa del Diploma del IB
- **Conducta indebida durante un examen:** incluida la posesión de material no autorizado
- **Revelar información** a otro alumno o **recibir información** de otro alumno sobre el contenido de un examen en las 24 horas posteriores al examen

CÓMO EVITAR EL PLAGIO

- Cita todas las fuentes que utilices, incluso aunque hayas parafraseado o resumido el contenido.
- Distingue claramente entre tu trabajo y la fuente que estás utilizando (mediante el uso de comillas, sangrado u otros métodos).
- Usa un estilo de presentación de citas que sea apropiado para la asignatura.

* Este volante puede ser encontrado en el sitio de internet de Sequoia IB

Expectativas sobre los exámenes del programa de IB y las universidades

- Las universidades esperan que los estudiantes tomen todas las partes del examen de IB en mayo (incluso si la universidad no da créditos por el curso de IB).
- Tomar un examen de IB significa poner el mejor esfuerzo en todas las secciones del examen.
- Una clase de IB con su correspondiente examen añade valor a tu aplicación para la universidad.
 - Harás un listado de todos los exámenes de IB y AP que hayas tomado en el grado 11 y los que planificas tomar en el grado 12.

Coste de los exámenes de IB

Coste de cada examen: \$119.00 por materia

Número de exámenes tomados en el grado 11	Coste (incluye el pago de inscripción general)
2	\$238
1	\$119

Costo del examen de IB (continuación)

- **El pago se debe entregar antes del 15 de noviembre.**
- Se les ha enviado una carta preliminar sobre los costos el pasado junio para ayudar a las familias a planificar el pago. Esta carta se basaba en los costos estimados y en los cursos en los que el estudiante se había inscrito para este año.
- La carta con el costo final del examen de IB será enviada por correo en septiembre y octubre y se especificará la cantidad exacta a pagar.
- El pago por cheque ha de ser a la escuela de Sequoia, o pueden pagar en efectivo en la oficina de IB. Pueden usar tarjeta de crédito si pagan en Infinite Campus.
- Si su familia tiene unas circunstancias económicas especiales, favor de contactarse con nosotros para que podamos hacer un plan alternativo de pago. Estaremos felices de establecer un sistema de pago para facilitar el abono de la cantidad.
- Los estudiantes que califican para almuerzo gratis o reducida solo harán un pago nominal por los exámenes. El resto de los pagos será a través de becas proporcionadas por el programa de IB.

Adaptaciones del examen de IB

Según la normativa de IB:

- Las extensiones de las fechas de entrega de trabajos establecidas para los estudiantes con un plan 504 no se aplican a los exámenes de IB. Es recomendable que los estudiantes con este tipo de plan acudan a hablar con sus maestros para planificar sus exámenes internos y así reducir el estrés.
- Si los estudiantes necesitan adaptaciones para los exámenes de IB (basado en algún plan de educación especial, I.E.P. , 504), los padres o guardianes legales deben pedir estas adaptaciones y entregar la documentación requerida por la organización de IB para el 26 de Octubre.
- Por favor, lea lo siguiente:
 1. Se requiere un reporte médico/psicológico por parte de un profesional incluyendo el diagnóstico y los exámenes/técnicas usadas que se hayan llevado a cabo a partir del grado 10.
 2. Las adaptaciones deben ser entregadas a IB seis meses antes del examen de mayo (primero de noviembre).
 3. La decisión final sobre las adaptaciones del examen de IB son hechas por la oficina de exámenes de IB.

Después del examen

- Los resultados son enviados al coordinador de IB el 5 de julio.
- Los resultados son enviados a los estudiantes el 6 de julio.
 - Los estudiantes deben guardar la hoja de instrucciones que se les da durante el examen de mayo para poder acceder a los resultados. Se les da una contraseña para poder ver sus resultados en línea.
 - Si pierden esa hoja, los estudiantes tendrán que esperar hasta el primer día de trabajo de agosto para obtener dichos resultados.
- Los estudiantes que estén tomando clases para el certificado de IB tienen que pasar a recoger su certificado en la oficina de IB en agosto.
- Los estudiantes que hayan hecho el Diploma recibirán su certificado oficial de IB para cada uno de los exámenes tomados en el grado 11 después de los exámenes del grado 12.

Información sobre el Diploma

Requisitos para el Diploma de IB

1. Completar uno de los siguientes:

- 3 exámenes de nivel superior y 3 exámenes de nivel medio.
- 0 4 exámenes de nivel superior y 2 de nivel medio.

2. Completar con éxito:

- Todos los exámenes internos
- Todos los exámenes orales

3. Completar con éxito:

- Creatividad, Acción y Servicio(CAS)
- Ensayo Extendido(EE)
- Teoría del conocimiento (TOK)

4. Una puntuación mínima de 24 sin condiciones de suspenso.

(La puntuación máxima es 45)

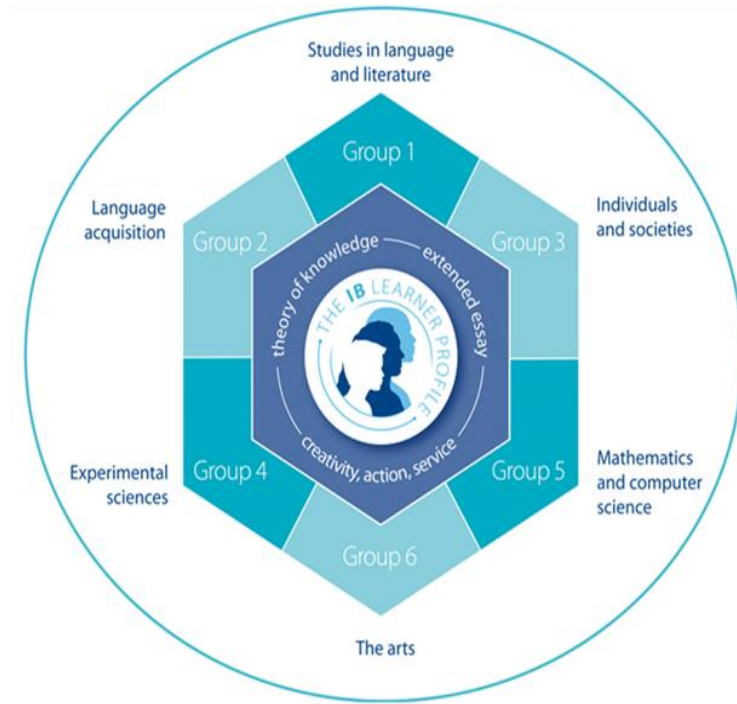

TOK, Curso de CAS y EE está abierto a aquellos estudiantes que no están haciendo el Diploma.

*Los estudiantes que no están haciendo el Diploma tendrán que pagar un costo. El costo del Diploma incluye el pago de estas clases.

*Los estudiantes que están haciendo el Diploma tienen preferencia para acceder al curso de TOK.

Ensayo Extendido (EE)

- Un escrito de 4000 palabras basado en una investigación sobre un tema elegido relacionado con una de las materias de IB
- En la clase de TOK se apoyará a los estudiantes en el proceso de escritura del EE.
- Deben trabajar bajo la supervisión de un maestro/a.
- EL BORRADOR DE LOS ENSAYOS EXTENDIDOS SE VENCE EN ABRIL. SI NO ENTREGAN UNA COPIA DE ESTE BORRADOR LLEVARÁ AL CAMBIO DE ESTATUS DEL ESTUDIANTE DE DIPLOMA A CERTIFICADO.
- El borrador final se vence en octubre del grado 12.

Teoría del Conocimiento (TOK)

Enero 2020 – Diciembre 2020

- Es una séptima clase para los estudiantes (no necesariamente durante séptimo periodo).
- ¿Qué es TOK?
 - ”La clase de TOK es un elemento del programa que promueve el pensamiento crítico de los estudiantes sobre el conocimiento en sí, para ayudarles a entender a lo que se enfrentan. Sus preguntas del contenido troncal son las siguientes: ¿Qué cuenta como conocimiento?, ¿Como crece?, ¿Cuáles son sus límites? ¿Quién es el dueño del conocimiento? ¿Cuál es el valor del conocimiento? ¿Cuáles son las implicaciones de tener o no tener conocimiento?”
Guía de la Teoría del Conocimiento de IB
- EE es un requisito de la clase de TOK en Sequoia.

Creatividad, Acción, Servicio (CAS)

- Horas de Creatividad, Acción, y Servicio (CAS)
- Septiembre del Grado 11- Abril del Grado 12
- 3-4 horas de CAS por semana (Un mínimo de 150 horas)
- Debe de ser atreves de dos años
- Resultados de Aprendizaje para el Estudiante
 1. Identificar sus fortalezas y desarrollar áreas de crecimiento
 2. Demostrar que se han llevado a cabo desafíos, y se han desarrollado nuevas habilidades en el proceso
 3. Demostrar cómo iniciar y planificar una experiencia CAS
 4. Demostrar un compromiso y perseverancia en las experiencias de CAS
 5. Demostrar las habilidades y reconocer los beneficios de trabajar en colaboración
 6. Demostrar compromiso con las cuestiones de importancia mundial
 7. Reconocer y tener en cuenta la ética de las elecciones y acciones
- Se usa el sistema Managebac para CAS.
- Un proyecto CAS es requerido

Planes y Diarios de CAS

- Las actividades deben ser aprobadas antes de que empieces a trabajar en ellas.
- Para cada actividad debes:
 - Seleccionar y explicar el **objetivo** de la actividad (quizás un objetivo personal)
 - Explica tu **plan** para conseguir este objetivo
 - Identifica cuáles son los **resultados de aprendizaje** te ayudará a conseguir y cómo
 - **Reflexión** durante la actividad (diario)
 - Mostrar **evidencia** de la actividad y de los resultados conseguidos.
- Los diarios de CAS deben ser un proceso continuo.
 - la reflexión en el diario debe ser continua

Ejemplos de preguntas para reflexionar:

- ¿Cómo me sentí?
- ¿Qué me pareció esta actividad?
- ¿Qué significó esta actividad para mí?
- ¿Cuál es el valor de esta actividad para mí y para otros?
- ¿Qué aprendí?
- ¿He cambiado por esta actividad?

Línea cronológica de CAS

- La tormenta de ideas CAS, metas y objetivos, y el perfil de aprendizaje de CAS será sometido a Managebac para el 6 de septiembre, 11 Grado
- Completar 3-4 horas CAS por semana (esto puede incluir las horas para el diario de reflexión)
- Entregar el horario de CAS para el primero del siguiente mes en Managebac (Las horas de CAS de septiembre deben ser entregadas para el 1 de Octubre)
- Completar todos los requisitos en Managebac (reflexiones, evidencia, y preguntas CAS)
- Habrá reuniones con la Coordinadora de IB para las entrevistas CAS tres veces:
 - Septiembre- 1 de Marzo: Grado 11, Entrevista para planear el proyecto CAS
 - Enero- Grado 11
 - Noviembre- Diciembre Grado 12
- Completar todas las horas de CAS para el 1 de Abril del 2021- Grado 12
- Ensayo Reflexivo Final de CAS será sometido a Managebac Abril del 2021- Grado 12
- Autoevaluación del Aprendiz de IB será sometido a Managebac Abril del 2021- Grado 12

IB Website

- www.sequoiahs.org
 - Vaya a Parents & Community
 - Vaya a IB Programme
- Revise la página para comprobar si hay información nueva
 - Información importante y noticias sobre IB
- El calendario de IB de mayo de 2020 ha sido actualizado, con fechas y horarios estimados
 - Todos los estudiantes habrán terminado el examen cuando todos los materiales sean recogido (puede durar un poco más del tiempo estimado)

Crear estudiantes de éxito para toda la vida

- Los estudiantes deberían ser autosuficientes en la escuela
- Ayudarles a ser independientes ahora para que luego no sea una sorpresa en el futuro.
- Les ayudará a tener una transición fácil a la vida universitaria
- Animarles a buscar ayuda, comunicarse con los maestros y aumentar las habilidades de buscar soluciones. Esto les ayudará cuando estén en la universidad.
- Los estudiantes son responsables de entregar los diarios de CAS

Buena planificación

El grado 11 está lleno de actividades para los estudiantes que optan al Diploma y al certificado:

- Ensayo Extendido
 - Todo el trabajo de las materias de IB
 - Exámenes Internos
 - Preparación para los exámenes de IB
 - Investigación sobre universidades
 - Visitas a universidades
 - Exámenes de admisión a universidades
 - Actividades de CAS
 - TOK 2º semestre
-
- El grado 11 no es un buen año para tomar vacaciones familiares
 - Las fechas de IB son importantes y no admiten que no se entreguen las cosas a tiempo.
 - Por favor, tomen esto en consideración.
 - **Faltar a clase aumenta los niveles de estrés. Planifica bien.**

Investigando Universidades

Investigando Universidades

- Póliza de créditos universitarios, para clases de IB
- Si créditos universitarios son importantes para usted, investigue la póliza de créditos para las universidades
- Pregunte a representantes universitarios, "¿Cuál es su póliza de crédito de IB?" O busque en el sitio web universitario
- Varía de universidad a universidad
- Incluso varía dentro de los sistemas universitarios (ex: UC)
- Incluso varía por tema de estudio
- Becas Específicas para estudiantes de IB
- Pregunte a representantes universitarios, "¿Tienes alguna beca del IB?" O busque en el sitio web de ayuda financiera universitaria

University of Nebraska

Becas de IB

The page lists two scholarships:

- INTERNATIONAL BACCALAUREATE GEORGE BEADLE SCHOLARSHIP**
 - Award:** \$14,000 per year
 - Details:**
 - award is for 4 years and 3 inclusive summers
 - score a minimum of 25 on the ACT or its equivalent on the SAT
 - enroll and complete the IB curriculum
 - 1. apply for admission**
 - 2. submit admission materials by May 1 (submit materials by January 15 for priority consideration)**
 - 3. submit the Personal Statement by January 15.**
- NEBRASKA LEGACY SCHOLARSHIP**
 - Award:** \$14,000 or \$7,000 per year
 - Details:**
 - award is for 4 years and 3 inclusive summers
 - must be the child of an alumnus
 - take the ACT or SAT on or before the December test dates of senior year (entering freshmen only) in order to submit all materials by the due date
 - Use the online scholarship estimator to determine your eligibility for this
 - 1. apply for admission**
 - 2. submit admission materials by May 1 (submit materials by January 15 for priority consideration)**
 - 3. submit the Personal Statement by January 15.**

The Windows taskbar at the bottom shows the time as 9:52 AM on 9/30/2014.

University of Nebraska

Póliza de Crédito para IB

CREDIT EVALUATION	ABOUT US	ADVISORS	
English	SL	5-7	ENGL 101 (3 hours)
English	HL	5-7	ENGL 101 (3 hours) and ENGL 180 (3 hours)
Environmental Systems and Societies	SL/HL	5	AGRI/NRES 103 (3 hours)
Environmental Systems and Societies	SL/HL	6	AGRI/NRES 103 (3 hours) and 3 hour waiver
Environmental Systems and Societies	SL/HL	7	AGRI/NRES 103 (3 hours) and 6 hour waiver
French	SL	5-7	FREN 201 (3 hours)
French	HL	5-7	FREN 201 (3 hours) and 202 (3 hours)
Geography	SL	5-7	GEOG 140 (3 hours) <i>Geography 150 can be substituted for Geography 140 if student already has credit for Geography 140.</i>
Geography	HL	5-7	GEOG 140 (3 hours) and GEOG 181 (3 hours) <i>Geography 150 can be substituted for Geography 140 if student already has credit for Geography 140.</i>
German	SL	5-7	GERM 201 (3 hours)
German	HL	5-7	GERM 201 (3 hours) and GERM 202 (3 hours)
History	SL	5-7	100-level history credit (3 hours)
History	HL	5-7	100-level (3 hours) and 200-level (3 hours) history credit
Information Technology in a Global Society	HL	5-7	General Elective Credit (3 hours)

CREDIT EVALUATION	ABOUT US	ADVISORS	
Math Studies	SL	5-7	MATH 103 (5 hours)
Mathematics	HL	5-7	MATH 106 (5 hours) and MATH 107 (4 hours) MATH 2XX (2 hours)
Mathematics	SL	5-7	MATH 106 (5 hours)
Music	SL	6-7	MUSC160 (3hr), MUSC165 (2hr) and MUSC166 (3hr)
Music	HL	6-7	MUSC160 (3hr), MUSC165 (2hr) and MUSC166 (3hr)
Philosophy	SL	5-7	PHIL 101 (3 hours)
Philosophy	HL	5-7	PHIL 101 (3 hours) and PHIL 299 (3 hours)
Philosophy	TOK	Pass	PHIL 110 (3 hours)
Physics	SL	5-7	PHYS 115 (3 hours)
Physics	HL	5-7	PHYS 115 (3 hours) and PHYS 298 (3 hours)
Psychology	SL	5-7	PSYC 181 (4 hours)
Psychology	HL	5-7	PSYC 181 (4 hours) and PSYC 298 (3 hours)
Russian	SL	5-7	RUSS 201 (3 hours)
Russian	HL	5-7	RUSS 201 (3 hours) and RUSS 202 (3 hours)
Spanish	SL	5-7	SPAN 201 (3 hours)
Spanish	HL	5-7	SPAN 201 (3 hours) and SPAN 202 (3 hours)
Theatre Arts	SL/HL	5-7	THEA 112G (3 hours)
Visual Arts	SL/HL	5-7	General Studio Credit (3 hours)

University of Florida

rent/advising/info/IB-examination-credit-info.aspx

university of florida

IS Online curriculum centre Sequoia CA Live Data ... Naviance Seq website edit CAWS Sequoia High School - ... Sequoia High School -

Academic Advising

Academic Regulations

Academic Programs

Administration

Admission

Application Deadlines

Course Descriptions

Dates and Deadlines

Majors

Majors & Minors
(UF Online)

Student Support
Services

Previous Catalogs

Catalog Home

Credit by Exam - IB Credit

Students will receive credit for scores of 4 or higher on both higher-level and standard-level examinations.

Scores of 4 or higher on IB French B, German B, Classical Latin and Spanish B examinations fulfill the foreign language proficiency requirement for the College of Liberal Arts and Sciences, the College of Journalism and Communications, and B.A. programs in the College of Fine Arts.

- [Award of credit information](#)
- [More IB information](#)

The chart below specifies which UF course credit students will earn depending on their score on each IB exam and whether the credit earned will count for [general education](#) and the [writing* requirement](#).

IB Exam	Score of 4 3 credits / exam, unless otherwise noted	Score of 5 6 credits / exam unless otherwise noted	Score of 6-7 6 credits / exam unless otherwise noted	General Education Credit
Biology	BSC 2005/2005L (4 credits)	BSC 2005/2005L and 2010/2010L (8 credits)	BSC 2005/2005L and 2010/2010L (8 credits)	B
Business and Management	GEB 2011	GEB 2011 and 0301 **	GEB 2011 and 0301 **	
Chemistry	CHM 1020 and CHM 0301L ** (4 credits)	CHM 1020 and 0301L ** and 2045/2045L (8 credits)	CHM 1020 and 0301L ** and 2045/2045L (8 credits)	CHM 1020, 2045, 2045L = P. No gen ed credit for CHM 0301L.
Computer Science	COP 3502	COP 3502 and CIS 0301 **	COP 3502 and CIS 0301* **	
Design Engineering	ETI 0301 **	ETI 2410 and 0301 **	ETI 2410 and 0301 **	
Economics	ECO 0301 **	ECO 2013 and 2023	ECO 2013 and 2023	ECO 2013, ECO 2023 = S.

Colorado College

www.coloradocollege.edu/offices/registrar/ap-and-ib-credit.dot

Most Visited Getting Started IBIS Online curriculum centre Sequoia CA Live Data ... Naviance Seq website edit CAWS Sequoia High School -... Sequoia High School -... Pamoja

Colorado Springs, CO 80903
registrar@coloradocollege.edu
Phone: 719.389.6610
Fax: 719.389.6931
Open 8:30 - 5:00 Monday - Friday

- school counselor stating that the credit was not needed to fulfill any secondary school graduation requirements.
2. The course must be taught on-site at a college or university campus and not on a secondary school campus.
 3. The course must be taught by college or university faculty.
 4. The course must be substantially similar to a course currently offered by Colorado College.
 5. You must have received, at a minimum, a "C" or its equivalent in the course.

International Baccalaureate (IB) Evaluation

Colorado College recognizes the special rigors of the International Baccalaureate Degree program. One unit is equivalent to one block.

Department	Score	Credit	Notes
Higher Level Course	5, 6, 7	2 units	See department for possible placement
Higher Level Course	4	1 unit	
Standard Level Course	5, 6, 7	1 unit	See department for possible placement

Academic Credit for Advanced Placement (AP)

Department	Score	Credit	Notes
------------	-------	--------	-------

Oregon State

Póliza de credito para IB

International Baccalaureate Articulation Table (effective Summer 2015)

International Baccalaureate Course	Standard Level Exam Score of 5, 6, 7	OSU Recommended Course Equivalent	Higher Level Exam Score of 5, 6, 7	OSU Recommended Course Equivalent
The Arts:	Quarter Credits		Quarter Credits	
Dance	3	ELEC LDT	6	ELEC LDT
Film	3	FILM 110	6	FILM 110, 125
Music	3	MUS 101	6	MUS 101, 108
Theatre Arts	3	TA 250	3	TA 250
Visual Arts	4	ART 101	8	ART 101, 115
Experimental Sciences:				
Biology	4	BI 211	12	BI 211, 212, 213
Chemistry	5	CH 231, 261	15	CH 231, 232, 233, 261, 262, 263
Environmental Systems and Societies	4	GEO 202		
Physics	5	PH 201	15	PH 201, 202

¿Interesado/a en asistir a una universidad internacional?

- Descarga la guía NACAC gratis.
- <https://www.nacacnet.org/news--publications/publications/international-admission/>
- Información sobre los países y la admisión a las universidades
- Cómo usar la ayuda financiera de los Estados Unidos
- Diferentes programas, licenciaturas, diplomaturas, estudios en el extranjero, programas internacionales y más.

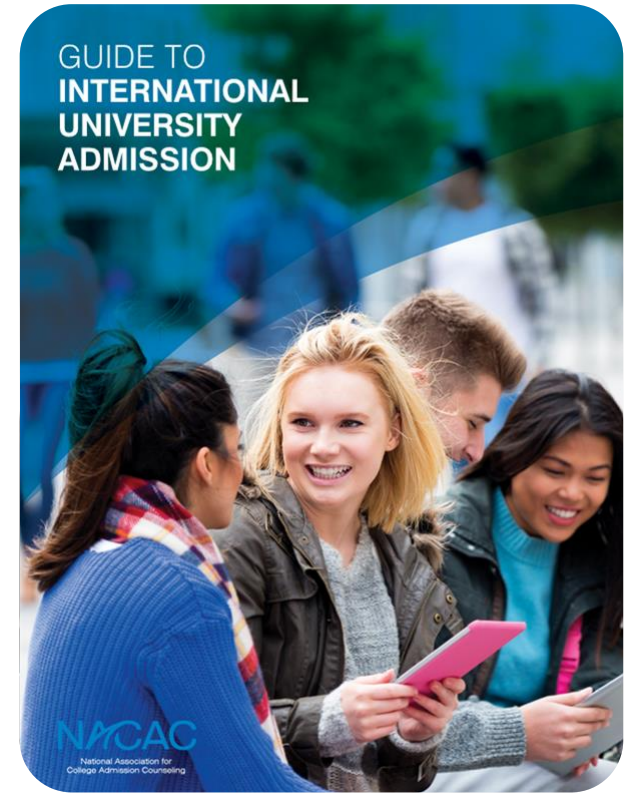

Bienvenidos a la Junta de Información sobre Universidades para alumnos del Grado 11

Teresa Ignaitis
Consejera de Colegios y Carrera

El proceso a la universidad-
Respiren!

Requisitos Mínimos para el Sistema CSU/UC/ Universidades Privadas

	CSU	UC	Universidades Privadas
Mínimo de cursos	Completar A-G	Completar A-G	Varía pero la mayoría es muy similar a los requisitos de UC / CSU A-G
Mínimo de Promedio	2.0 con la puntuación SAT / ACT correspondiente	3.0	La mayoría no tiene requisito
Mínimo de exámenes SAT/ACT	Dependiendo del promedio. Si mas de 3.0 esta bien	No hay puntuación mínimo	No hay puntuación mínimo
Documentos de la escuela	Nungana cuando esta aplicando	Nungana cuando esta aplicando	Expediente de grados, reporte del consejero, y perfil de la escuela
Cartas de recomendaciones	No son requeridas	No son requeridas cuando están aplicando	La mayoría requieren
Factores de admision	Basado en los exámenes y promedio (A-G cursos)	Mire los 14 factores "Revisión exhaustiva" o "Revisión holística" incluye la revisión de la transcripción, el trabajo escrito personal, una lista de actividades	Hay una variedad pero es "Revisión exhaustiva" o "Revisión holística" incluye la revisión de la transcripción, el trabajo escrito personal, y una lista de actividades
Adicional		Algunas especialidades recomiendan exámenes de materias	Algunas escuelas requieren examen de materia y ensayos

Eligibility Index - California Residents

Eligibility Index Table for Residents of California or Graduates of California High Schools								
GPA	ACT Score	SAT Score	GPA	ACT Score	SAT Score	GPA	ACT Score	SAT Score
<i>3.0 and above qualifies for any score</i>								
2.99	10	510	2.66	17	780	2.33	23	1040
2.98	10	520	2.65	17	780	2.32	23	1050
2.97	10	530	2.64	17	790	2.31	24	1060
2.96	11	540	2.63	17	800	2.30	24	1060
2.95	11	540	2.62	17	810	2.29	24	1070
2.94	11	550	2.61	18	820	2.28	24	1080
2.93	11	560	2.60	18	820	2.27	24	1090
2.92	11	570	2.59	18	830	2.26	25	1100
2.91	12	580	2.58	18	840	2.25	25	1100
2.90	12	580	2.57	18	850	2.24	25	1110
2.89	12	590	2.56	19	860	2.23	25	1120
2.88	12	600	2.55	19	860	2.22	25	1130
2.87	12	610	2.54	19	870	2.21	26	1140
2.86	13	620	2.53	19	880	2.20	26	1140
2.85	13	620	2.52	19	890	2.19	26	1150
2.84	13	630	2.51	20	900	2.18	26	1160
2.83	13	640	2.50	20	900	2.17	26	1170
2.82	13	650	2.49	20	910	2.16	27	1180

2.81	14	660	2.48	20	920	2.15	27	1180
2.80	14	660	2.47	20	930	2.14	27	1190
2.79	14	670	2.46	21	940	2.13	27	1200
2.78	14	680	2.45	21	940	2.12	27	1210
2.77	14	690	2.44	21	950	2.11	28	1220
2.76	15	700	2.43	21	960	2.10	28	1220
2.75	15	700	2.42	21	970	2.09	28	1230
2.74	15	710	2.41	22	980	2.08	28	1240
2.73	15	720	2.40	22	980	2.07	28	1250
2.72	15	730	2.39	22	990	2.06	29	1260
2.71	16	740	2.38	22	1000	2.05	29	1260
2.70	16	740	2.37	22	1010	2.04	29	1270
2.69	16	750	2.36	23	1020	2.03	29	1280
2.68	16	760	2.35	23	1020	2.02	29	1290
2.67	16	770	2.34	23	1030	2.01	30	1300
						2.00	30	1300

Menos de 2.0 no califican para admisión regular.

Términos de Admisión Competitiva

- Impactada: El espacio es menor que el número de solicitantes (el término es usado en el sistema de admisión a universidades públicas)
- Selectividad: % de admitidos vs solicitantes
 - % más bajo, es más difícil ser admitido/a
 - Muy Selectiva 4-20%
 - Selectiva 20-30%
- Elegibilidad y selectividad
 - Si planeas ir a una universidad impactada o selectiva debes de tener más que los requisitos mínimos

UC Ejemplos de Tasas de Admisiones

UC Santa Cruz

UC Santa Cruz freshman admission profile

This is a snapshot of the admitted freshman class for fall 2017.

Please be cautious in drawing conclusions from this information. Use it as a general guide to selectivity and **not** as a predictor of your chance for admission to UC Santa Cruz.

Admit rate — Overall	51.4%
> Admits	27,216
> Applicants	52,974
> California Residents (% of admits)	70.8%

GPA and test scores of middle 25%-75% students

> High School GPA	3.70 - 4.13
> ACT Composite Score	26 - 31
> ACT English Language Arts	24 - 30
> SAT Evidence Based Reading & Writing	580 - 670
> SAT Mathematics	590 - 710
> SAT Essay	14 - 18

UC Berkeley

UC Berkeley freshman admission profile

This is a snapshot of the admitted freshman class for fall 2017.

Please be cautious in drawing conclusions from this information. Use it as a general guide to selectivity and **not** as a predictor of your chance for admission to UC Berkeley.

Admit rate — Overall	17.2%
> Admits	14,624
> Applicants	85,054
> California Residents (% of admits)	61.7%

GPA and test scores of middle 25%-75% students

> High School GPA	4.15 - 4.30
> ACT Composite Score	30 - 34
> ACT English Language Arts	28 - 32
> SAT Evidence Based Reading & Writing	640 - 730
> SAT Mathematics	640 - 760
> SAT Essay	16 - 20

Universidades Impactadas y Locales del CSU

- **Universidades Locales del Condado de San Mateo**
 - San Francisco State y Cal State East Bay
- **Universidades de CSU Impactadas 16/23**
 - SLO*, San Diego, Long Beach, Fullerton, Pomona - súper competitivas 3.5 GPA ^
- **La Mayoría*** de las CSU se fijan en el **GPA, Cursos y Resultados de Exámenes (SAT/ACT)**
- Puede averiguar **índice de elegibilidad** al final del tercer año después de tomar el SAT y ACT

¿Que Hace a un Estudiante más Competitivo o Selectivo aparte de las Calificaciones y Resultados de Exámenes?

1. El estudiante se aprovecha de todas las oportunidades y recursos disponibles en Sequoia y su comunidad
2. Demonstar Liderazgo
3. Demonstar Compromiso y Pasión
4. Universidad Adecuada: Al investigar crear una lista – Saber porque quieres aplicar a cada universidad y saber si encajas en su perfil

1. Aprovechar las Oportunidades y Recursos disponibles en Sequoia y la comunidad

- Cursos con Rigor
 - Las universidades se fijan en cuántos cursos de IB tomaste comparado con las clases por promedio que toman los demás estudiantes en Sequoia y los cursos disponibles
- Actividades y Clubes
- Empleos escolares, concursos y programas externos
- Programas Académicos y Escolares
 - Tutoría de SAFE, AVID, Upward Bound, Clases en Colegio Comunitario

2. Demostrar Liderazgo

- El estudiante necesita demostrar ejemplos de
 - Responsabilidad
 - Madurez
 - tomar decisiones y tener compromiso
- El Término es usado **AMPLIAMENTE**
 - Presidente de un club
 - Capitán de un equipo
 - Cuidar a sus hermanos

3. Demostrar Compromiso y Pasión

- Involucrados, comprometidos y con cosas que disfrutas
 - Es más probable que participes en actividades que disfrutes y tengan sentido para ti
- Consistencia contra hacer una lista de Actividades
 - Hacer pocas cosas que disfrutas con consistencia en vez de hacer muchas actividades
- Demostrar consistencia al paso del tiempo
 - El miembro del club se convierte en líder donde demuestra impacto y éxito

3. Más sobre Compromiso y Pasión

- Las universidades quieren que todas las partes de la solicitud tengan sentido y demuestran quien eres y que le puedes ofrecer a la universidad
- Participar en actividades **SOLO** porque crees “que se ve bien en una solicitud”
 - No tengas la mentalidad de “hacer cosas por hacer”
 - Las universidades identifican esto
- No te arrepientas de lo que hayas hecho en la preparatoria. Un estudiante feliz es un mejor solicitante.

11th Grade: Impact on Community and School

			11 th	12 th
Inside School	Tryout clubs and activities	Choose one or two activities you want to commit to in high school Become an active participant!	Conviértete en un líder formal o planifique un evento dentro del club. Comprometerse con el club más allá de la reunión del almuerzo	As a leader, make responsible decisions that create an impact at school
Outside School	<ul style="list-style-type: none"> •Learn about community service opportunities •Continue outside activities of interest 	<ul style="list-style-type: none"> •Commit to a volunteer opportunity for 1 hr a week •Continue outside activities of interest 	<ul style="list-style-type: none"> •Continuar el voluntariado •Continuar actividades fuera de interés 	<ul style="list-style-type: none"> •Continue Volunteering •Continue outside activities of interest

4. Universidad Adecuada: Investigar Universidades para Desarrollar Lista

- **Informarse – ¿Qué características quiero de una universidad?**
- **Explorar – Investigar universidades en Big Picture de CollegeBoard o Naviance., visitar universidades**
- **Definir – Al comienzo del grado 12 los estudiantes deben tener una lista de 12-15**
- **Formar– Para octubre del grado 12, la lista no debe ser mas grande de 9 universidades**

Informarse: Visitas a universidades y Ferias escolares

- Inscribirse para visitas de universidades en Sequoia (listado en Naviance)
- Inscribirse para visitas de universidades en la área
- Asistir a ferias universitarias]
 - NACAC Visual and Performing Arts Fair in Santa Clara-Sept 19th
 - NACAC STEM College Fair in Santa Clara- Oct 6
 - National Portfolio Day in San Francisco – Nov 17
 - WACAC College Fair in Santa Clara –May 1
 - Sequoia lleva a los estudiantes durante el día escolar - Viaje para Estudiantes

Explorar

- Fíjate en su página de internet o visita la universidad
- También fíjate en el “Perfil Estudiantil” en la página de internet
- Agrega universidades en tu cuenta de Naviance a las “universidades en las que estas pensando” – para que no se te olvide
- College Week Live
<http://www.collegeweeklive.com/>
- Asiste a sesiones de información en el área o ferias universitarias

Explorar

Desde la página web de la Universidad de Pomona:

Con un promedio de 14 estudiantes por salón, la mayoría de las clases aquí se enseñan como seminarios, en los que el profesor no sirve como la fuente de todo conocimiento, sino como un participante en una búsqueda común de entendimiento. En las discusiones de estas clases, usted será libre de sacar sus propias conclusiones y expresar y defender sus propias ideas.

Mira el perfil del Estudiante o del Freshman

ADMITTED STUDENT ACADEMIC PROFILE

The University of Richmond practices a holistic, highly selective admission process, so numbers are only one piece of the puzzle. The following ranges are not predictors of admission, nor do they account for all academic factors (such as rigor of curriculum, high school context, etc.); they simply reflect the middle half of students admitted to the Class of 2020, from the 25th percentile to the 75th percentile.

Percentile	25%	75%
Unweighted Core GPA (4.0 maximum)	3.60	3.97
Old SAT Total (1600)	1320	1460
Redesigned SAT Total (1600)	1380	1500

ACT	31	33
-----	----	----

CLASS OF 2020 STUDENT PROFILE

OVERVIEW

Applications and Enrollment

10,422
Applications

3,382
Admitted

818
Enrolled

Enrolled Class by Admission Status

Darte a Conocer

- Contacta a las universidades – “INTERÉS DEMOSTRADO”
- Inscribirte en sus páginas de internet; esto te puede informar cuando haya visitas en tu área
- Tener impacto positivo en salones de clase y en la comunidad – como estas haciendo diferencia?
- Encuentra una pasantía, entra a un concurso en una de tus áreas de interés – Como te mueves aparte del salón de clases?

Inscribirse en un sitio web de la universidad

Tufts Undergraduate Admissions

Apply Visit Academics Life at Tufts Tuition & Aid Tufts Blogs

JUMBO

FULL COURT PRESS
Student-Athletes in Unlikely Places
[Read the Article](#)

Medieval R...
The role of medieva...
of a German nation...
and early twentieth...
adaptations of the I...
Middle-High Germar...
material by Hebbel,
[Learn More](#)

eduStyle Awards have spoken! Welc...

FEATURED BLOG POSTS

Matchup: Edinburgh vs. Boston
by Brian Pítkík
Granted, 10 days in any country probably isn't enough time to develop a thorough understanding. Yet, with the novelty of British phrases and coinage still fresh in my mind...
[Read The Entire Post](#)

When in Greek...
by Hayden Lizotte

IMPORTANT DATES

Nov 1. Early Decision
Deadline I

Jan 3. Early Decision II /
Regular Decision
Deadline

HELPFUL RESOURCES

[Plan Your Visit](#)

[Contact an Officer](#)

[Track Your Application](#)

[Join the Mailing List](#)

SAT/ACT

- PSAT at Sequoia – Oct 16th
- **Planear cuándo va a tomar los exámenes**
- Resultados son enviados por su estudiante por el sitio de ACT y SAT (PSAT Results and testing timeline Meeting Jan 9th)
- Simulacro SAT el 25 de January a las 8:30 am en SHS (Registrarse en Tried and Trued)

Línea de Tiempo de Exámenes para Estudiantes que se Van a Graduar en el

	How to Sign Up	9 th	2018	11 th	12 th
PSAT	No require registrarse Se toma durante la escuela		Oct	2 ^o o 3 ^o Miercoles en Oct	
SAT Reasoning w/writing	Registrarse www.sat.org Se tiene que pagar			Spring March, May	Fall If needed
ACT w/writing	Registrarse www.act.org Se tiene que pagar			Spring Feb, April	Fall If needed
SAT Subject Exams	Registrarse www.sat.org Study guides in Room 115 Se tiene que pagar	June after course completed Science	June after course completed History Science	June Math II Various Subjects	Fall If needed
IB	Registrarse con Sra. McCahon individualmente			May Aligned to SL Courses	May Aligned to HL/SL Courses
AP	Registrarse con maestro de AP o con la tesorera después de		May Native Speaker Sp III or higher	May Calc AB or BC	May Calc AB or BC

Enviando resultados durante el 11 grado

	UC	CSU	Out of State Public Colleges, Common Application, or Private Colleges
ACT	Send to one UC all will receive through ACT website	Send to one CSU will receive automatically through ACT website	Check to see if accept and hold scores taken as a junior Send through ACT website
SAT	Send to one UC all will receive through SAT website	Send to Code 3594 and all CSU will receive automatically through SAT website	Check to see if accept and hold scores taken as a junior Send through SAT website

Costo de la Universidad

- Sitios web de la universidad tienen sus propias calculadoras de ayuda financiera
 - Mira lo que las becas de la universidad ofrecen a sus estudiantes
 - 11no Año: Debe pagar por SAT / ACT
 - 12vo Año: Debe pagar por aplicaciones y mandar puntuaciones antes de ser admitidos
- (Reducción de costo están disponibles para la los estudiantes con almuerzo gratis o reducido)

Ayuda Financiera- Comienza AHORA!

- Cada universidad tiene su propia página de internet que calcula cuánto ayuda les pueden ofrecer.
- FAFSA4caster www.FederalStudentAid.ed.gov
- Padres pueden investigar (Both Merit and Need Based)
- Merit –Se enfocan en el mínimo GPA y resultados de SAT/ACT
- WUE
- Public colleges in the middle of USA want California students – many good options like schools in the Big 12 and South East Conference (big football schools without the big price tag – Go Crimson Tide!
- *Colleges That Change Lives* <http://ctcl.org>

Tres sitios de Ayuda financiera

- Understand the difference:
 - Net Price (cost of attendance) v Expected Family Contribution or EFC (federal calculation on how much a family will pay)

Websites to Look At:

- College Affordability and Transparency Center
<http://collegecost.ed.gov/catc>
- CollegeData
<https://www.collegedata.com>
- College Board EFC Calculator – Federal Program – Gives you a family's Expected Family Contribution
<https://bigfuture.collegeboard.org/pay-for-college>

Cómo utilizar Naviance como un estudiante del grado 11.

Etiqueta de colegio:

- Registrarse para visitas a la universidad
- Investigación de becas

Colegios en los que estoy pensando:

- Añadir nuevas universidades
- Diagramas de dispersión e información del sitio web

Sobre mi:

- Actualizar Resumen
- Completar las encuestas requeridas: consejero, encuestas de cartas de recomendación y encuesta de egreso de personas mayores (incluye la solicitud de las transcripciones finales)

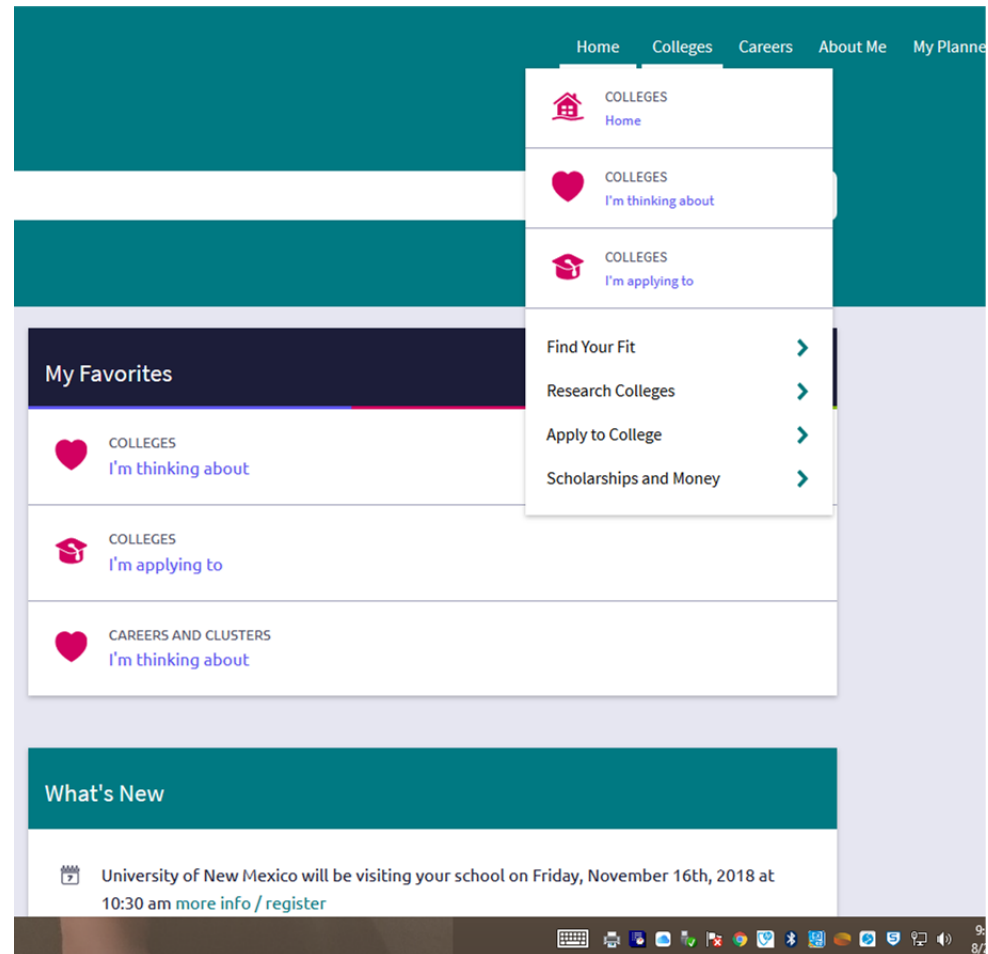

Naviance: Colegios que estoy pensando

English Give feedback 8 new messages LOG OUT

Naviance | Student Home **Colleges** Careers About Me My Planner

Quick Links

MORE SEARCH OPTIONS

SuperMatch®

MY COLLEGES

Colleges match

Colleges Visits

COLLEGE RESEARCH

College resources

Acceptance history

College match

College Compare

Colleges I'm thinking about Search for colleges

Compare Me

+ = extended profile available

College	Delivery type	Added By	Expected Difficulty*	Application Deadlines		Interest
University of California, Los Angeles		Student	N/A	Regular Decision	November 30	N/A MORE
University of California, Merced		Student	N/A	Regular Decision	November 30	N/A MORE
University of California, Santa Barbara		Student	N/A	Regular Decision	November 30	N/A MORE
Case Western Reserve University		Student	N/A	Multiple Deadlines		N/A MORE

SCATTERGRAMS

VISIT WEBSITE

Registrarse para una visita a la universidad en Naviance

Para llegar a
Visitas a la
universidad
Ir
-Pestaña de colegio
-Investigar colegios
-Visitas de colegio

Signing Up for a College Visit

Month	Date	Time	University	Location	Register By	Action
AUGUST	Tue 28	10:30AM	Lehigh University	College and Career Center, Room 115	Tuesday, Aug 28 2018, 12:30PM	Register Now
AUGUST	Thu 30	09:30AM	University of Delaware	College and Career Center, Room 115	Wednesday, Aug 29 2018, 11:30AM	Register Now
SEPTEMBER	Tue 04	02:15PM	Azusa Pacific University	College and Career Center, Room 115	Tuesday, Sep 4 2018, 04:15AM	Register Now
SEPTEMBER	Wed 05	08:00AM	University of San Francisco	College and Career Center, Room 115	Tuesday, Sep 4 2018, 10:00AM	Register Now
SEPTEMBER	Wed 05	09:30AM	Carnegie Mellon University	College and Career Center, Room 115	Tuesday, Sep 4 2018, 11:30AM	Register Now

Hacer clic
*Regístrate
ahora*

Para un pase
Hacer clic
Ver detalles

Imprima un pase desde Naviance o tome una captura de pantalla

English Give feedback new messages LOG OUT

Naviance | Student Home Colleges Careers About Me My Planner

Back Cancel Registration

AUGUST Tue 28 10:30AM COLLEGE VISIT INFORMATION Lehigh University Status: Registered College and Career Center, Room 115

Visit Description

Location
College and Career Center, Room 115

Time
Tuesday, Aug 28 2018, 10:30AM

Visit Representative
morgan volkart

Comments
1. Ask your teacher in person if it is OK to miss class for 30 minutes. 2. Sign up on Naviance - Need to click on Sign Me Up twice 3. Print the confirmation screen (the one with the green box) AT LEAST ONE DAY BEFORE VISIT to avoid printing issues OR take a screen shot of the page - even if it is the page that says ATTENDING in red. 4. Have your teacher sign the printed confirmation page as you leave class. You will not be allowed in the visit without a signed pass Thank you!

Los estudiantes deben ser Registrado Un día en Avanzar a Asistir

¡Cosas para pensar ahora!

- ¿Cómo son sus **calificaciones**? ¿Tiene alguna D's o F que lo haría no elegible para aplicar para la universidad?
- Planifique SAT o ACT / SAT Exámenes Área de Tema
- Hay ciertas universidades que están muy impactadas y muy **SELECTIVAS!** Entender la diferencia entre la elegibilidad y el proceso de selección.
- Introduzca Concursos y Becas
- Cartas de recomendación
- Presentaciones universitarias y ferias universitarias
- Iniciar el proceso de solicitud - **CADA UNIVERSIDAD ES DIFERENTE! Conozca los requisitos**
- Utilice Naviance

Como te puedo ayudar

- Los estudiantes pueden hacer citas con Sra. Ignaitis en el salón 115 (los padres son bienvenidos, pero los estudiantes deben asistir y hacer cita)
- Es mejor esperar hasta el segundo semestre después del periodo de aplicaciones para el Grado 12
- Por favor, de asistir a eventos de primavera para estudiantes del 11vo año: Encuentro de Escuelas Privadas 12 de marzo, 2020 a las 7pm

Información de contacto

Lisa McCahon

Coordinadora de IB

lmccahon@seq.org

650-369-1411 extensión #63103

Terri Ignaitis

Orientadora Vocacional

tignaiti@seq.org

Preferible contactar por correo electrónico

650-306-6258